



Veranstaltungen in 93453 Neukirchen b.Hl.Blut

Marienwallfahrtsort und staatl. anerkannter Erholungsort

Tourist-Info, Marktplatz 10, Tel. +49 9947 / 940821, www.neukirchen.bayern

Stand: 7. August 2020

Öffnungszeiten Tourist-Info und Wallfahrtsmuseum (Wallfahrtsmuseum allerdings montags eigentlich geschlossen)

Mo-Fr von 9-12 und 13-17 Uhr

Samstag, Sonn- und Feiertage von 10-12 und 13-16 Uhr

Dienstag	11.08.2020	14:00 Uhr	Komm mit in unsere Vielfalt - spannende Exkursion zu heimischen Pflanzen und Tieren mit dem Landesbund für Vogelschutz, Teilnahme kostenlos.	Treff: Tourist-Info
Mittwoch	12.08.2020	19:30 Uhr	Kultur im Schloss: Susi Raith und die Spiesser - Lieder in Mundart und englische Songs mit Susi Raith und Band. Eintritt frei. Die Veranstaltung unterliegt den Regeln der Corona-Hygienevorschriften.	Schlosshof / Wallfahrtsmuseum

Mitteilung von Franz Amann, Revierleiter von BAYERISCHE STAATSFORSTEN

Wegen Käferholzaufarbeitung muss der Nk3 im Bereich des Staatswaldes vorübergehend gesperrt werden.

Die Arbeiten beginnen am Montagvormittag den 10. August 2020, die Sperrung und Umleitungsbeschilderung wird ebenfalls am Montagvormittag angebracht. Lageplan als PDF anbei.

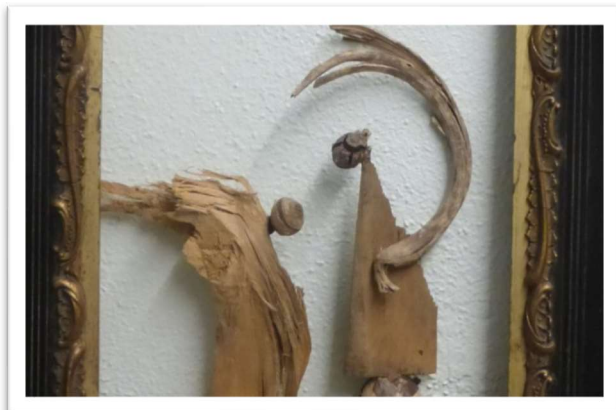

Waldwesen – Engelwesen. Die Botschaft im Holz

Arbeiten von Elfriede Winter im Wallfahrtsmuseum Neukirchen b. Hl. Blut.

Zerrissen, abgesplittert, als Abfallholz zerhackt, bewahrt jedes auch noch so kleine Teil(chen) die Schönheit eines gewachsenen, lebenden Baumes. Beim Streifen durch den Wald findet man unendlich viele dieser minimalen Zeugen eines großen Ganzen. Zusammengefügt, ohne sie in sich zu verändern, erzählen sie mit der Lebendigkeit ihrer schwingenden Linien, der Bewegung und dem Rhythmus ihrer Strukturen, ihrer Vielfalt der Holzfarbigkeit vom Wesen und von der Schönheit des lebenden Holzes und fabulieren eine Welt der tänzerischen Traum- und Fabelwesen; der Gnome und Engel. Sie führen uns vor Augen, was der griechische Philosoph Heraklit ausgesagt hat: „Alle Dinge sind

voller Seele und voller Geister.“

Elfriede Winter studierte an der Akademie der Bildenden Künste in Düsseldorf Philosophie, Kunstgeschichte sowie Malerei bei Prof. Macketzanz und Prof. Beuys. 1973 zog sie nach Bayern und unterrichtete bis zum Jahr 2000 am Benedikt-Stattler-Gymnasium in Bad Kötzing Kunsterziehung. Viele Jahre war sie als Kostüm- und Bühnenbildnerin für Johannes Reitmeier tätig. Elfriede Winter lebt und arbeitet in Drachselsried.

Museums-Eintritt: 4,- € für Erwachsene, 3,- € mit Gästekarte oder Schwerbehindertenausweis, 2,- € Kinder und Gruppen

Die Ausstellung kann von **28. März bis 30. August 2020** besichtigt werden. www.wallfahrtsmuseum.de

Wallfahrtsmuseum Neukirchen b. Hl. Blut, Marktplatz 10, 93453 Neukirchen b. Hl. Blut, Telefon 09947-940823

MONTAG

10-11 Uhr **Infofilm** über den Hohenbogenwinkel mit Begrüßungsgetränk in der Tourist-Info

DIENSTAG

14-17 Uhr **Wachskunstgalerie + Klosterladl** im Grenzüberschreitenden Wallfahrts- und Begegnungszentrum, Klosterplatz 1, Werke der Wachskünstlerin Filzmann-Kerschensteiner, Eintritt 1,50 €

16-17 Uhr **Besichtigung des Klostersgartens** der Franziskaner. Erw. 2,- €, Kinder 1,- €, Eintrittskarten gibt es im Klosterladl.

MITTWOCH

ab 20:00 Uhr **Basteln und Handarbeiten in Krümmel's Tradtstube**; Treff für alle die gerne stricken, häkeln oder basteln in geselliger Runde. Info: Tel. 09947-2207

DONNERSTAG

14-17 Uhr **Wachskunstgalerie + Klosterladl** im Grenzüberschreitenden Wallfahrts- und Begegnungszentrum, Klosterplatz 1, Werke der Wachskünstlerin Filzmann-Kerschensteiner, Eintritt 1,50 €

16-17 Uhr **Besichtigung des Klostersgartens** der Franziskaner. Erw. 2,- €, Kinder 1,- €, Eintrittskarten gibt es im Klosterladl.

SAMSTAG

SONNTAG

14-17 Uhr **Wachskunstgalerie + Klosterladl** im Grenzüberschreitenden Wallfahrts- und Begegnungszentrum, Klosterplatz 1, Werke der Wachskünstlerin Filzmann-Kerschensteiner, Eintritt 1,50 €

16-17 Uhr **Besichtigung des Klostersgartens** der Franziskaner. Erw. 2,- €, Kinder 1,- €, Eintrittskarten gibt es im Klosterladl.

Frühstücken in Neukirchen b.Hl.Blut

Berggasthaus Schönblick, **jeden Sonntag von 8 – 10:30 Uhr**, 10 € pro Person, Reservierung unter Tel. 09947-902949
Gasthaus Schamberger, Rittsteig, **täglich von 8 – 10 Uhr**, 7 € pro Person, Reservierung erbeten unter Tel. 09947-1661
Sport- und Wellnesshotel Waldschlößl, **Mi - So, von 8-11 Uhr**, 15 € pro Person, Reservierung unter Tel. 09947-1206
Krümmel's Tradtstube, Tradtstr 43 a, **jeden Mittwoch ab 9 Uhr**, 9,50 € pro Person, amerikanisches Büffet, Reservierung unter Tel. 09947-2207

Aktiv in Neukirchen b.Hl.Blut

E-Bike-Verleih, 2 KTM-vollgefed., Hotel-Gasthof Zum Bach, Tel. 09947-1218

www.zum.bach.de

E-Bike-Verleih, Hotel Böhmerwald, 6+2 Räder, Tel. 09947-2000

www.hotel-boehmerwald.de

E-Bike-Ladestationen: am Rathaus, am Schulparkplatz, Sport- und Freizeitzentrum Hohenbogen an der Talstation und an der Bergstation der Hohenbogenbahn, Berggasthof Schönblick und Kolmsteiner Hof. In der Tourist-Info Neukirchen b.Hl.Blut gibt es gängige Ladegeräte zum Ausleihen.

Sport- und Freizeitzentrum Hohenbogen-Bergbahn

www.hohenbogen.de

Kegeln/Squash Sportgaststätte Zum Lederer, Tel. 09947-369

www.zum-lederer.de

Sportschule / Fitnesscenter KINEMA

www.sportschule-kinema.de

Tourist-Info, Marktplatz 10, Tel. +49 9947 / 940821

www.neukirchen.bayern

Stand: 7. August 2020



Sagenweg am Hohenbogen

Wer gerne fotografiert, kurze Geschichten lesen mag und sich nicht zu sehr anstrengen will beim Wandern – für diese Erlebniswanderer ist er genau richtig – unser Sagenweg.

Der ca. 2 km lange Weg beginnt am großen Parkplatz der Hohenbogenbahn und führt die Forststrasse am Nk 3 Zubringer hinauf. Wandert man nach der letzten Station weiter ist das nächste Ziel die Diensthütte am Hohenbogen.

Tipp 1: Wandert man bei der letzten Station gleich wieder zum Parkplatz zurück, bietet sich eine Einkehr ins Liftstüberl

an. Kinder können sich im Spielgelände an **der** Talstation der Hohenbogenbahn austoben.

Tipp 2: Die Mittelstation der Hohenbogenbahn kann ebenfalls am Rückweg angesteuert werden. Dort startet die Sommerrodelbahn. Tickets können dort erworben werden.

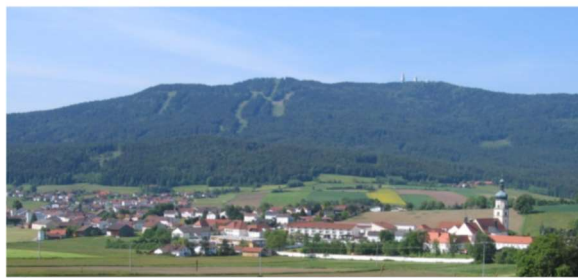

Berggasthäuser am Hohenbogen

Am Berg sind das Berghaus Hohenbogen und das Berggasthaus Schönblick, an der Talstation/Parkplatz der Hohenbogenbahn ist das Liftstüberl täglich geöffnet.

www.hohenbogen.de



Rätselweg um Neukirchen b.Hl.Blut

3 Spazierwege führen unterhaltsam durch Neukirchen b.Hl.Blut. Man kann sie auch verbinden, je nachdem, wie weit man gehen will. Die Flyer dazu gibt es in der Touristinfo Neukirchen b.Hl.Blut.

Hat man das Rätsel gelöst, kann man den ausgefüllten Beleg in der Tourist-Info Neukirchen b.Hl.Blut abgeben, und wer weiß, vielleicht gewinnt man ja ein Schmankerlpaket bei der nächsten Ziehung.



Wallfahrtmuseum - Geschichtsrundgang als Erlebnis – ob auf eigene Faust oder bei einer Führung in der Gruppe.

Eine der bedeutendsten Marienwallfahrten in Bayern ist die Wallfahrt zur Madonna von Neukirchen b.Hl.Blut, nah an der tschechischen Grenze. Neben allgemeinen Informationen zum Thema Wallfahrt und Votivbrauchtum, kann man im Wallfahrtmuseum auch Einblicke in die Neukirchener Wallfahrt und deren Auswirkungen gewinnen. Außerdem können im Ausstellungsraum die Neukirchener Hinterglasmalereien bestaunt werden. Unterhaltsam für Familien sind die **Piratenschatzsuche** oder die **Suchrätsel für kleinere Kinder**. Zum Schluss winkt auf alle Fälle der Griff in die große Schatztruhe.

Sonderausstellung im Wallfahrtmuseum:

Im Gnadenorte hab ich an dich gedacht und dir dieses Andenken mitgebracht (bis 2020).

Waldwesen – Engelwesen. Die Botschaft im Holz. (bis 30. August 2020)



Wachskunstgalerie im Grenzüberschreitenden Wallfahrts- und Begegnungszentrum

Eine Sammlung der Wachskünstlerin Filzmann-Kerschensteiner
Klosterplatz 1, Eintritt 1,50 €
geöffnet: Dienstag, Donnerstag und Sonn- und Feiertag
von 14-17 Uhr
Der Klosterladen ist ebenfalls zu diesen Zeiten offen.



Besichtigung des Klostersgartens der Franziskaner - Schöpfung bewahren, Natur achten, wie Franziskus ist das Schwerpunktthema im Klostersgarten.

In 2020 werden Dienstag, Donnerstag, Sonntag und Feiertage die Tore des Klostersgartens von 16 - 17 Uhr geöffnet.
Als Information dient ein Flyer, der den Besucher durch den Garten lenkt. Der Eintritt beträgt für Erwachsene 2,- €, für Kinder 1,- €. Die Tickets gibt es im Klosterladen.
< Im Bild der Rosenweg



Der Drache darf wieder Feuer speien. Endlich können die Vorführungen „**Bewegter Drache**“ wieder angeboten werden in Furth im Wald, im Rahmen der staatlichen Hygieneverordnungen.
Dienstag, den 11. August 2020 um 10:30 Uhr
Donnerstag, den 13. August 2020 um 16:00 Uhr
Dauer 1,5 Std., Anmeldung ist unbedingt erforderlich unter Tel. 09973-5009329 oder per Mail info@further-drache.de
Erw. 15,00 €, Kinder (6-15 Jahre, Schwerbehinderte) 10,00 €
Familienkarte (2 Erw. 2 Kinder) 45,00 €
mit Gästekarte 10% Ermäßigung; Gruppenermäßigung ab 40 Pers.
Karten können nach Anmeldung im Vorfeld in der Drachenhöhle erworben werden.

Info in www.further-drache.de

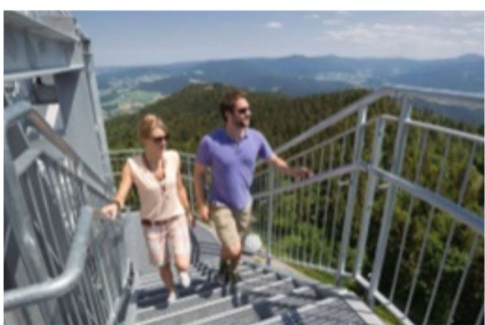

Gipfelsteig - Aussichtsplattform am Hohenbogen.

Wartungsarbeiten am Aussichtsturm werden noch voraussichtlich bis zum 31. August 2020 andauern, bis dahin ist die Aussichtsplattform geschlossen.

Ab Parkplatz Forstdiensthütte ca. 1 Std. Wanderung, ab Bergstation der Hohenbogenbahn ca. 15 Min. Die Plattform ist täglich geöffnet.

Mai, Juni, Juli, August, September 8:00 - 20:00

Die Tickets gibt es am Kassenautomaten vor Ort. Der Ausgang schließt automatisch eine halbe Stunde nach Ende der Einlasszeiten.

Führungen im Turm und Gebäude. Geschichte des Kalten Krieges am Hohenbogen. Dauer ca. 2 Std. Kosten 80 €. Personenzahl max 20.

Info und Buchung möglich unter Tel. 09947-1222.

www.gipfelsteig.de

Stand: 7. August 2020